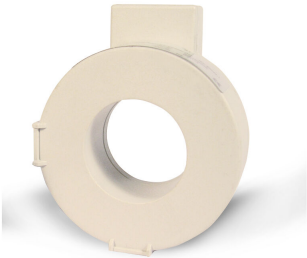

CirBEON-25

CirBEON-25, Sensor para o controlo dinâmico de potência

Código: V42003. **DESCATALOGADO**

> Potencia contratada (kW): 5,75

Aplicativo

The **CirBEON** model must be chosen based on contracted power:

- 16 A for 3,68 kW
- 20 A for 4,60 kW
- 25 A for 5,75 kW
- 30 A for 6,90 kW
- 35 A for 8,05 kW
- 40 A for 9,20 kW
- 45 A for 10,35 kW
- 50 A for 11,50 kW
- 63 A for 14,49 kW

Data de criação: 20/07/2025 - CIRCUTOR, SAU reserva-se o direito de fazer alterações técnicas ou modificar o conteúdo/imagens deste documento sem aviso prévio, a fim de melhorar a sua fiabilidade, funcionalidade, desenho ou por outras razões.
Não aceita qualquer responsabilidade por quaisquer erros, inexactidões ou possível falta de informação neste documento.

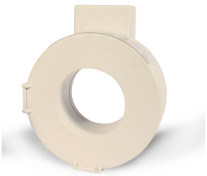

CirBEON-25

Código: V42003.

Especificações

Características eléctricas

Tensão de isolamento entre terminais S1-S2	0.72/3 kV

Características ambientais

Grau de proteção	IP 20

Características mecânicas

Envolvente	Poliéster
Peso (kg)	0,065

Circuito de medição de corrente

Relação de transformação	25/0.05 A

Precisão na medição

Precisão	Clase 1

CirBEON
Sensor para controlo de potência de recarga dinâmica

CÓDIGO	MODELO	Potencia contratada (kW)
V42009.	CirBEON-63	14,49

Compatível com os equipamentos da série eHOME Distância máxima até ao equipamento de recarga 200 m. Encapsulamento em poliéster, IP 20. Dimensões: 60 x 32 mm

Data de criação: 20/07/2025 - CIRCUTOR, SAU reserva-se o direito de fazer alterações técnicas ou modificar o conteúdo/imagens deste documento sem aviso prévio, a fim de melhorar a sua fiabilidade, funcionalidade, desenho ou por outras razões.
Não aceita qualquer responsabilidade por quaisquer erros, inexactidões ou possível falta de informação neste documento.

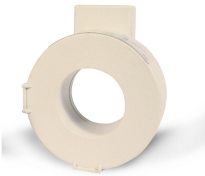

CirBEON-25

Código: V42003.

Conexões