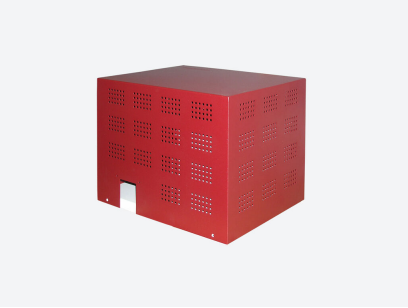

FB3T-5-10-21

FB3T-5-10-21, Filtro do terceiro harmónico para rede trifásica (50 Hz)

Código: R78122. **DESCATALOGADO**

> Sistema: Trifásico + Neutro

> freqüência (Hz): 50

> Corrente máx.neutro: 10

Descrição

Os filtros FB3 são filtros de bloqueio do 3.º harmónico, concebidos para a redução deste harmónico em instalações com cargas monofásicas distorcivas.

Aplicativo

Para cargas monofásicas, tais como computadores pessoais, monitores TFT, projectores, etc.

Data de criação: 12/07/2025 - CIRCUTOR, SAU reserva-se o direito de fazer alterações técnicas ou modificar o conteúdo/imagens deste documento sem aviso prévio, a fim de melhorar a sua fiabilidade, funcionalidade, desenho ou por outras razões.
Não aceita qualquer responsabilidade por quaisquer erros, inexactidões ou possível falta de informação neste documento.

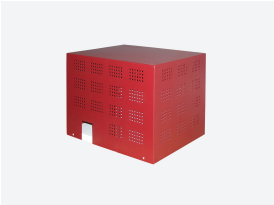

FB3T-5-10-21

Filtro de bloqueio da terceira harmónica

Código: R78122.

Especificações

Alimentação em corrente alternada

Frequência	50 Hz
Tensão nominal	Hasta 750 Vca

Características mecânicas

Tamanho (mm) larg. x alt. x prof.	300 x 200 x 200 (mm)

Características ambientais

Grau de proteção	IP 21
Humidade relativa (sem condensação)	95%
Temperatura de trabalho	-10 ... +50 °C

Características elétricas

Corrente máxima transitória	1,5 (1 min a cada 10 min)

Data de criação: 12/07/2025 - CIRCUTOR, SAU reserva-se o direito de fazer alterações técnicas ou modificar o conteúdo/imagens deste documento sem aviso prévio, a fim de melhorar a sua fiabilidade, funcionalidade, desenho ou por outras razões.
Não aceita qualquer responsabilidade por quaisquer erros, inexactidões ou possível falta de informação neste documento.

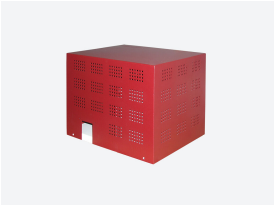

FB3T-5-10-21

Filtro de bloqueio da terceira harmónica

Código: R78122.

Dimensões