

CirBEON-30

CirBEON-30, Sensor para o controlo dinâmico de potência

Código: V42004. **DESCATALOGADO**

> Potencia contratada (kW): 6,9

Especificações

Características eléctricas

Tensão de isolamento entre terminais S1-S2	0.72/3 kV

Características ambientais

Grau de proteção	IP 20

Características mecânicas

Envolvente	Poliéster
Peso (kg)	0,065

Circuito de medição de corrente

Relação de transformação	30/0.05 A

Precisão na medição

Precisão	Clase 1

CirBEON

CÓDIGO	MODELO	Potencia contratada (kW)
V42009.	CirBEON-63	14,49

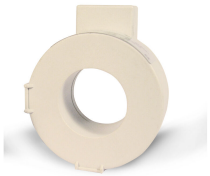

CirBEON-30

Código: V42004.

Conexões

