

CirBEON-25

CirBEON-25, Sensor para o controlo dinâmico de potência

Código: V42003. **DESCATALOGADO**

> Potencia contratada (kW): 5,75

Especificações

Características eléctricas

Tensão de isolamento entre terminais S1-S2	0.72/3 kV

Características ambientais

Grau de proteção	IP 20

Características mecânicas

Envolvente	Poliéster
Peso (kg)	0,065

Circuito de medição de corrente

Relação de transformação	25/0.05 A

Precisão na medição

Precisão	Clase 1

CirBEON

CÓDIGO	MODELO	Potencia contratada (kW)
V42009.	CirBEON-63	14,49

Data de criação: 29/11/2026 - CIRCUTOR, SAU reserva-se o direito de fazer alterações técnicas ou modificar o conteúdo/imagens deste documento sem aviso prévio, a fim de melhorar a sua fiabilidade, funcionalidade, desenho ou por outras razões.
Não aceita qualquer responsabilidade por quaisquer erros, inexactidões ou possível falta de informação neste documento.

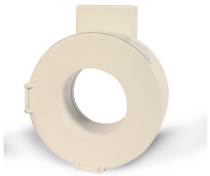

CirBEON-25

Código: V42003.

Conexões

