

TP-812 800 /5A

TP-812 800 /5A, Transformador de corrente de núcleo partido, pletina 80x120 mm

Código: M70144. **DESCATALOGADO**

> Pletina (mm): 80 x 120
> Sistema: Monofásicos
> Classe 0,5 Potência (VA): 3
> Classe 1 Potência (VA): 7
> Classe 3 Potência (VA): 18
> Intervalo de Medida (A): 800/5
> Corrente entrada: 800 A
> Tipo de transformador: Núcleo aberto

Especificações

Características elétricas

Factor de segurança (FS)	FS 10
Pôtencia	3 VA (classe 0,5)

Características mecânicas

Tamanho (mm) larg. x alt. x prof.	185 x 144 x 50 (mm)
Peso (kg)	1,207

Características ambientais

Classe térmica	Classe B (+130 °C)
Temperatura de trabalho	-5 ... 40 °C

Características técnicas específicas dos sensores de corrente

Tensão de trabalho	0,72 kV~ max.

Circuito de medição de corrente

Corrente primária medida	800 A
Corrente dinâmica (Idyn)	2,5 Ith
Corrente térmica de curto-circuito (Ith)	60 In
Relação de transformação	... / 5 A

Normas

Normas	IEC 44-1, UNE 21 088-1, UL 94, VDE 0414

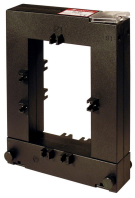

TP-812 800 /5A

Transformador de corrente de núcleo aberto para medida

Código: M70144.

Dimensões

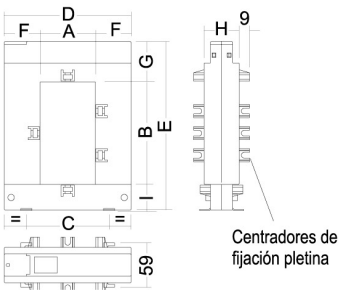

mm	TP-23	TP-58	TP-88	TP-812	TP-816
a	20	50	80	80	80
b	30	80	80	120	160
c	51	78	108	108	120
d	89	114	144	144	184
e	110	145	145	185	245
f	34	32	32	32	52
g	47	32	32	32	47
h	40	32	32	32	52
i	32	32	32	32	38

Data de criação: 29/11/2026 - CIRCUTOR, SAU reserva-se o direito de fazer alterações técnicas ou modificar o conteúdo/imagens deste documento sem aviso prévio, a fim de melhorar a sua fiabilidade, funcionalidade, desenho ou por outras razões.
Não aceita qualquer responsabilidade por quaisquer erros, inexactidões ou possível falta de informação neste documento.