


# CEC96 300V

CEC96 300V, Voltímetro para medição em alterna, ferro móvel, 2 relés

Código: M14823. **DESCATALOGADO**

> Escala: 90° , P1
> Precisão: 1,5
> Intervalo Medida (V): 300
> Módulos: 96x96

## Especificações

### Alimentação em corrente alternada

| | |
|---|---|
| Consumo | 2,5 VA |
| Frequência | 40...90 HZ |
| Tensão nominal | 230 Vca |

### Características mecânicas

| | |
|---|---|
| Tamanho (mm) larg. x alt. x prof. | 96 x 96 x 85.3 (mm) |
| Peso (kg) | 0,435 |

### Características ambientais

| | |
|---|---|
| Grau de proteção | Painel: IP 52 (Frontal), IP 20 (Terminais) |
| Temperatura de armazenamento | -25...+70 °C |
| Temperatura de trabalho | +5 ... + 55 °C |

### Circuito de medição de tensão

| | |
|---|---|
| Consumo | 0,2 VA |
| Frequência de amostragem | 45...65 Hz |
| Tensão máxima de medição permanente | 1,2 Vn / 2 Vn permanente 5s |

### Características elétricas

| | |
|---|---|
| Tensão de isolamento, circuito | 3 kV, 50 Hz, 1 min |

### Normas

| | |
|---|---|
| Segurança Elétrica, Altitude máxima (m) | 2000 |
| Normas | IEC 51, IEC 1010, IEC 529, IEC 255, IEC 278, IEC 414, IEC 144, LLOYD'S (TEST. ESP. Nº 1) |

### Precisão na medição

| | |
|---|---|
| Precisão | 1,5 % FE |

CEC-V

| CÓDIGO | MODELO | Escala | Precisão | Módulos |
|---|---|---|---|---|
| M14821. | CEC96 150V | 90° , P1 | 1,5 | 96x96 |

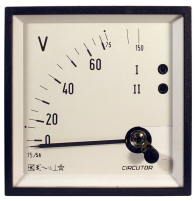


# CEC96 300V

Voltímetros com 2 relés

Código: M14823.



Data de criação: 29/11/2026 - CIRCUTOR, SAU reserva-se o direito de fazer alterações técnicas ou modificar o conteúdo/imagens deste documento sem aviso prévio, a fim de melhorar a sua fiabilidade, funcionalidade, desenho ou por outras razões.
Não aceita qualquer responsabilidade por quaisquer erros, inexactidões ou possível falta de informação neste documento.

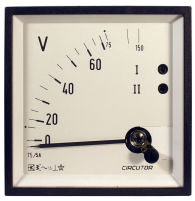


# CEC96 300V

Voltímetros com 2 relés

Código: M14823.

## Dimensões

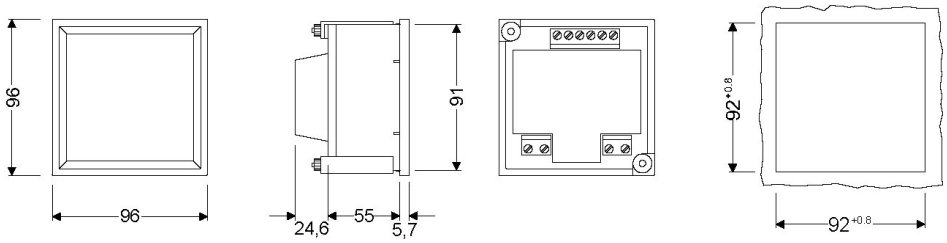




Data de criação: 29/11/2026 - CIRCUTOR, SAU reserva-se o direito de fazer alterações técnicas ou modificar o conteúdo/imagens deste documento sem aviso prévio, a fim de melhorar a sua fiabilidade, funcionalidade, desenho ou por outras razões.
Não aceita qualquer responsabilidade por quaisquer erros, inexactidões ou possível falta de informação neste documento.