

CEC96 250V

CEC96 250V, Voltímetro para medição em alterna, ferro móvel, 2 relés

Código: M14822. **DESCATALOGADO**

> Escala: 90° , P1
> Precisão: 1,5
> Intervalo Medida (V): 250
> Módulos: 96x96

Especificações

Alimentação em corrente alternada

Consumo	2,5 VA
Frequência	40...90 HZ
Tensão nominal	230 Vca

Características mecânicas

Tamanho (mm) larg. x alt. x prof.	96 x 96 x 85.3 (mm)
Peso (kg)	0,435

Características ambientais

Grau de proteção	Painel: IP 52 (Frontal), IP 20 (Terminais)
Temperatura de armazenamento	-25...+70 °C
Temperatura de trabalho	+5 ... + 55 °C

Circuito de medição de tensão

Consumo	0,2 VA
Frequência de amostragem	45...65 Hz
Tensão máxima de medição permanente	1,2 Vn / 2 Vn permanente 5s

Características elétricas

Tensão de isolamento, circuito	3 kV, 50 Hz, 1 min

Normas

Segurança Elétrica, Altitude máxima (m)	2000
Normas	IEC 51, IEC 1010, IEC 529, IEC 255, IEC 278, IEC 414, IEC 144, LLOYD'S (TEST. ESP. N° 1)

Precisão na medição

Precisão	1,5 % FE

CEC-V

CÓDIGO	MODELO	Escala	Precisão	Módulos
M14821.	CEC96 150V	90° , P1	1,5	96x96

Data de criação: 29/11/2026 - CIRCUTOR, SAU reserva-se o direito de fazer alterações técnicas ou modificar o conteúdo/imagens deste documento sem aviso prévio, a fim de melhorar a sua fiabilidade, funcionalidade, desenho ou por outras razões.
Não aceita qualquer responsabilidade por quaisquer erros, inexactidões ou possível falta de informação neste documento.

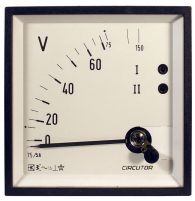

CEC96 250V

Voltímetros com 2 relés

Código: M14822.

Data de criação: 29/11/2026 - CIRCUTOR, SAU reserva-se o direito de fazer alterações técnicas ou modificar o conteúdo/imagens deste documento sem aviso prévio, a fim de melhorar a sua fiabilidade, funcionalidade, desenho ou por outras razões.
Não aceita qualquer responsabilidade por quaisquer erros, inexactidões ou possível falta de informação neste documento.

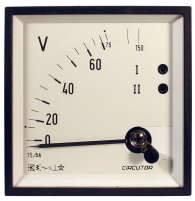

CEC96 250V

Voltímetros com 2 relés

Código: M14822.

Dimensões

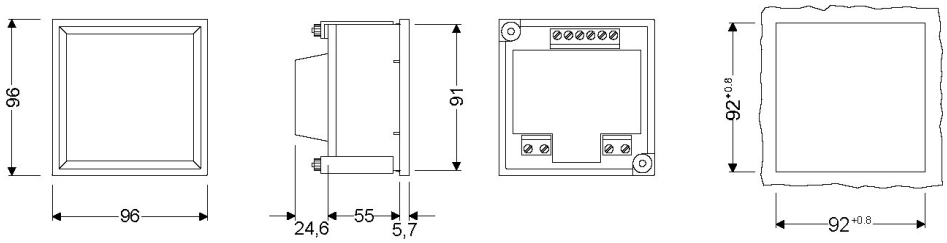

Data de criação: 29/11/2026 - CIRCUTOR, SAU reserva-se o direito de fazer alterações técnicas ou modificar o conteúdo/imagens deste documento sem aviso prévio, a fim de melhorar a sua fiabilidade, funcionalidade, desenho ou por outras razões.
Não aceita qualquer responsabilidade por quaisquer erros, inexactidões ou possível falta de informação neste documento.