

CEC96 .../110V

CEC96 .../110V, Voltímetro para medição em alterna, ferro móvel, 2 relés

Código: M14820. **DESCATALOGADO**

> Escala: 90° , P1
> Precisão: 1,5
> Escala completa: .../110 V
> Módulos: 96x96

Especificações

Alimentação em corrente alternada

Consumo	2,5 VA
Frequência	40...90 HZ
Tensão nominal	230 Vca

Características mecânicas

Tamanho (mm) larg. x alt. x prof.	96 x 96 x 85.3 (mm)
Peso (kg)	0,29

Características ambientais

Grau de proteção	Painel: IP 52 (Frontal), IP 20 (Terminais)
Temperatura de armazenamento	-25...+70 °C
Temperatura de trabalho	+5 ... + 55 °C

Circuito de medição de tensão

Consumo	0,2 VA
Frequência de amostragem	45...65 Hz
Tensão máxima de medição permanente	1,2 Vn / 2 Vn permanente 5s

Características elétricas

Tensão de isolamento, circuito	3 kV, 50 Hz, 1 min

Normas

Segurança Elétrica, Altitude máxima (m)	2000
Normas	IEC 51, IEC 1010, IEC 529, IEC 255, IEC 278, IEC 414, IEC 144, LLOYD'S (TEST. ESP. Nº 1)

Precisão na medição

Precisão	1,5 % FE

CEC-V

CÓDIGO	MODELO	Escala	Precisão	Módulos
M14821.	CEC96 150V	90° , P1	1,5	96x96

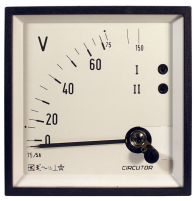

CEC96 .../110V

Voltímetros com 2 relés

Código: M14820.

Data de criação: 29/11/2026 - CIRCUTOR, SAU reserva-se o direito de fazer alterações técnicas ou modificar o conteúdo/imagens deste documento sem aviso prévio, a fim de melhorar a sua fiabilidade, funcionalidade, desenho ou por outras razões.
Não aceita qualquer responsabilidade por quaisquer erros, inexactidões ou possível falta de informação neste documento.

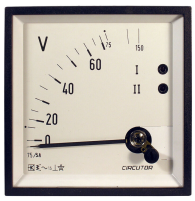

CEC96 .../110V

Voltímetros com 2 relés

Código: M14820.

Dimensões

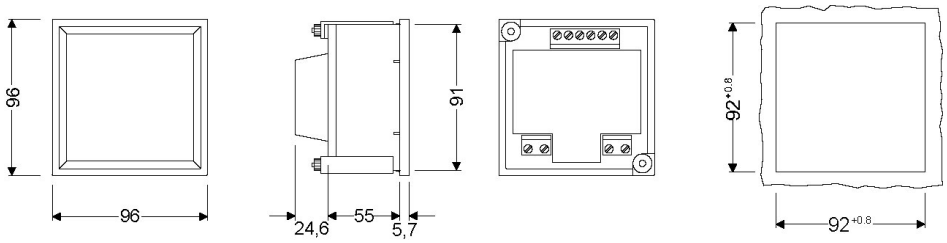

Data de criação: 29/11/2026 - CIRCUTOR, SAU reserva-se o direito de fazer alterações técnicas ou modificar o conteúdo/imagens deste documento sem aviso prévio, a fim de melhorar a sua fiabilidade, funcionalidade, desenho ou por outras razões.
Não aceita qualquer responsabilidade por quaisquer erros, inexactidões ou possível falta de informação neste documento.