,

Code:

La description

Les filtres FB3 sont des filtres de blocage du 3e harmonique, conçus pour réduire ce dernier au sein d'installations à charges monophasées déformantes.

Application

Charges monophasées : ordinateurs, écrans TFT, projecteurs, etc.

Date de création: 24/11/2026 - CIRCUTOR, SAU se réserve le droit d'effectuer des changements techniques ou de modifier le contenu/les images de ce document sans préavis, afin d'améliorer sa fiabilité, sa fonctionnalité, sa conception ou pour d'autres raisons.
Elle n'accepte aucune responsabilité pour les erreurs, les inexactitudes ou le manque éventuel d'informations dans ce document.

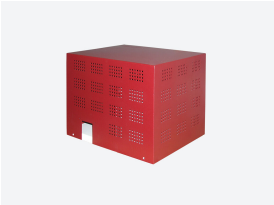

Code:

Spécifications

Alimentation en courant alternatif

Fréquence	50 Hz
Tension nominale	Hasta 750 Vca

Caractéristiques mécaniques

Taille (mm) larg. x haut. x prof.	300 x 200 x 200 (mm)
Poids (kg)	16

Caractéristiques environnementales

Degré de protection	IP 21 (UNE-EN 60529)
Humidité relative (sans condensation)	95%
Température de travail	-10 ... +50 °C

Caractéristiques électriques

Courant transitoire maximum	1,5 (1 min toutes les 10 min)

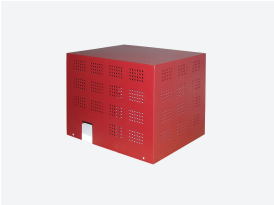

Code:

Dimensions

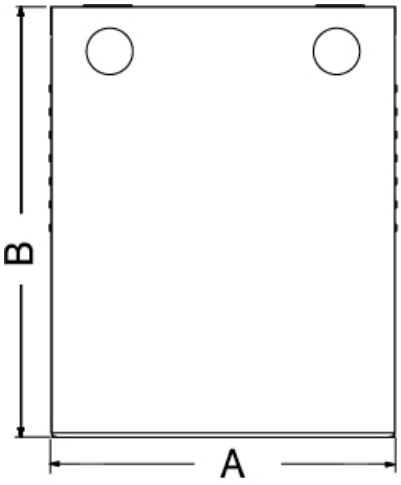

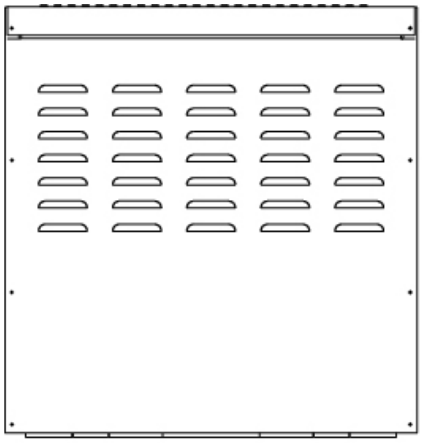

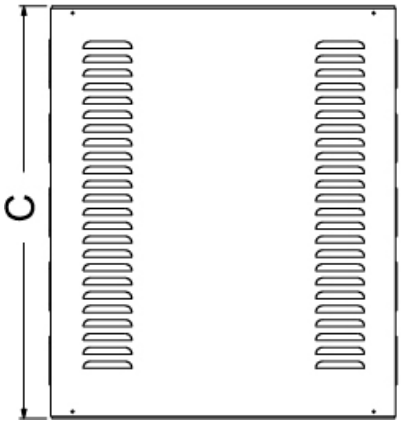

Type	A	B	C
FB3T-16	300	200	200
FB3T-50	370	280	300
FB3T-63	370	480	370
FB3T-100	650	1060	470