

# PS HDR-30-12

PS HDR-30-12, Source alimentation 12 Vcc, 2A,

Code: Q4994L.

## Spécifications

### Alimentation en courant alternatif

| | |
|---|---|
| Fréquence | 47 ~ 63 Hz |
| Tension nominale | 85 ... 264 Vca (± 5%) |

### Alimentation en courant continu

| | |
|---|---|
| Tension nominale | 120 ... 370 Vdc (± 5%) |

### Caractéristiques mécaniques

| | |
|---|---|
| Taille (mm) larg. x haut. x prof. | 35 x 90 x 54.5 (mm) |
| Poids (kg) | 0,1 |

### Caractéristiques environnementales

| | |
|---|---|
| Humidité relative (sans condensation) | 20 ... 90 % |
| Température de travail | -40 ... +85 °C |

### Règlementation

| | |
|---|---|
| Certifications | UL62368-1, UL508, TÜV, EAC (TP TC 004), BSMI, BIS |
| Sécurité électrique, Altitude maximale (m) | 2000 |
| Sécurité électrique, Catégorie d'installation | CAT II |
| Règlementation | EN61558, EN50178, EN60664-1, EN62477-1, UL62368-1, UL508, BS EN/EN61558-2-16, BS EN/EN61558-1, IEC62368-1, EAC TP TC 004, BSMI CNS15598-1, BIS IS13252 (Part 1):2010 / IEC 60950-1:2006, EN55032 (CISPR32) Class B, EN61000-3-2 Class A, EN61000-3-3, EN61000-4-2, EN61000-4-3, EN61000-4-4, EN61000-4-5, EN61000-4-6, EN61000-4-8, EN61000-4-11, IEC60068-2-6 |

### Sécurité électrique

| | |
|---|---|
| Classe d'isolement | Classe II |

### Source d'alimentation

| | |
|---|---|
| Tension / Courant de sortie maximum | 12 Vcc / 2 A |

### Sortie source d'alimentation

| | |
|---|---|
| Puissance | 24 W |
| Tension | 12 Vcc |

**Fuente Alimentación**
Alimentation (bloc d'alimentation)



Date de création: 29/11/2026 - CIRCUTOR, SAU se réserve le droit d'effectuer des changements techniques ou de modifier le contenu/les images de ce document sans préavis, afin d'améliorer sa fiabilité, sa fonctionnalité, sa conception ou pour d'autres raisons.
Elle n'accepte aucune responsabilité pour les erreurs, les inexactitudes ou le manque éventuel d'informations dans ce document.

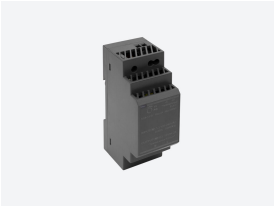

# PS HDR-30-12

Routeur industriel

Code: Q4994L.

| CODE | TYPE | Description |
|---|---|---|
| Q4994L. | PS HDR-30-12 | Source alimentation 12 Vcc |


Date de création: 29/11/2026 - CIRCUTOR, SAU se réserve le droit d'effectuer des changements techniques ou de modifier le contenu/les images de ce document sans préavis, afin d'améliorer sa fiabilité, sa fonctionnalité, sa conception ou pour d'autres raisons.
Elle n'accepte aucune responsabilité pour les erreurs, les inexactitudes ou le manque éventuel d'informations dans ce document.