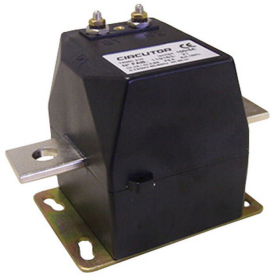

# TRMC 210 -0.5S-3X300/5

TRMC 210 -0.5S-3X300/5, Transformateur de courant pour compteurs avec vérification en origine, primaire bobiné, classe 0,5S

Code: Q309840000001

> Plat (mm): Primaire Bobiné
> Classe 0,5S Puissance (VA): 2,5
> Rang mesure (A): 300/5
> Courant entrada: 300/5 A

## Spécifications

### Caractéristiques mécaniques

| | |
|---|---|
| Taille (mm) larg. x haut. x prof. | 145 x 110 x 86 (mm) |

**kit3-TRMC210.2**
Transformateur de courant pour compteurs avec vérification en origine, primaire bobiné, classe 0,5S

| CODE | TYPE |
|---|---|
| Q30981. | TRMC 210 -0.5S-3X100/5 |
| Q30982. | TRMC 210 -0.5S-3X150/5 |
| Q30983. | TRMC 210 -0.5S-3X200/5 |
| Q30984. | TRMC 210 -0.5S-3X300/5 |
| Q30985. | TRMC 210 -0.5S-3X400/5 |
| Q30986. | TRMC 210 -0.5S-3X500/5 |
| Q30987. | TRMC 210 -0.5S-3X600/5 |
| Q3098D. | TRMC 210-3x50/5 |
| Q309810000001 | TRMC 210 -0.5S-3X100/5 |
| Q309820000001 | TRMC 210 -0.5S-3X150/5 |
| Q309830000001 | TRMC 210 -0.5S-3X200/5 |
| Q309840000001 | TRMC 210 -0.5S-3X300/5 |
| Q309850000001 | TRMC 210 -0.5S-3X400/5 |
| Q309860000001 | TRMC 210 -0.5S-3X500/5 |
| Q309870000001 | TRMC 210 -0.5S-3X600/5 |

Date de création: 05/07/2025 - CIRCUTOR, SAU se réserve le droit d'effectuer des changements techniques ou de modifier le contenu/les images de ce document sans préavis, afin d'améliorer sa fiabilité, sa fonctionnalité, sa conception ou pour d'autres raisons.
Elle n'accepte aucune responsabilité pour les erreurs, les inexactitudes ou le manque éventuel d'informations dans ce document.

# TRMC 210 -0.5S-3X300/5

Code: Q309840000001

## Dimensions

## Connexions