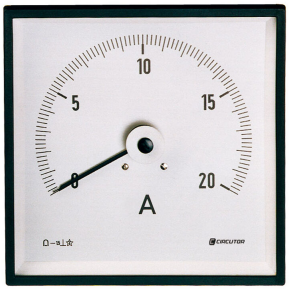

EZC72 .../5A

EZC72 .../5A, Ampèremètre pour mesure en courant alternatif 240°, fer mobile, panneau 72x72

Code: M10920.

> Échelle: 240°, P2
> Précision: 1,5
> Rang mesure (A): .../5 A
> Modules: 72x72

Spécifications

Caractéristiques mécaniques

Taille (mm) larg. x haut. x prof.	72 x 72 x 49.2 (mm)
Fixation	Panneau
Poids (kg)	0,17

Caractéristiques environnementales

Degré de protection	Panneau : IP 52 (avant), IP 00 (bornes)
Température de stockage	-25...+40 °C
Température de travail	+10 ... +30 °C

Règlementation

Certifications	CE, UL
Sécurité électrique, Altitude maximale (m)	2000
Règlementation	BS 89, UNE-EN 60051, IEC 144, UL94, DIN 43780, IEC 51, UNE 21318

Circuit de mesure de courant

Consommation	0,3 ... 1,5 VA
Fréquence d'échantillonnage	20...100 Hz
Surcharge admissible	1,2 In permanent / 5 In pendant 30s / 10 In pendant 5s / 40 In pendant 1s

Caractéristiques électriques

Tension d'isolement, circuit	2 KV, 50 HZ <1 min entre mecanismo y caja

Précision de mesure

Précision	1,5 % FE

EZC-A
Ampèremètre pour mesure en courant alternatif 240°, fer mobile

CODE	TYPE	Échelle	Précision	Rang mesure (A)	Modules
M10920.	EZC72 .../5A	240°, P2	5	.../5 A	72x72
M10930.	EZC96 .../5A	240°, P2	5	.../5 A	96x96

Échelles interchangeables Voir page suivante Indiquer relation de transformateurs

Date de création: 21/12/2024 - CIRCUTOR, SAU se réserve le droit d'effectuer des changements techniques ou de modifier le contenu/les images de ce document sans préavis, afin d'améliorer sa fiabilité, sa fonctionnalité, sa conception ou pour d'autres raisons.
Elle n'accepte aucune responsabilité pour les erreurs, les inexactitudes ou le manque éventuel d'informations dans ce document.

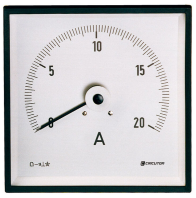

EZC72 .../5A

Code: M10920.

Dimensions