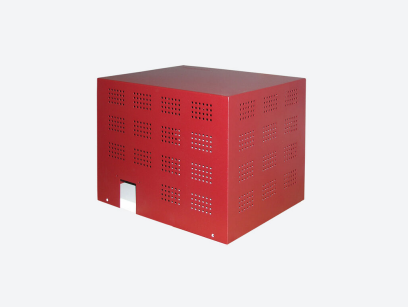

FB3T-5-25-21

FB3T-5-25-21, Filtro del tercer armónico para red trifásica (50 Hz)

Código: R78124. **DESCATALOGADO**

> Sistema: Trifásico + Neutro

> Frecuencia (Hz): 50

> Corriente máx. neutro: 25

Descripción

Los filtros FB3 son filtros de bloqueo del 3° armónico, diseñados para la reducción de dicho armónico en instalaciones con cargas monofásicas distorsionantes.

Aplicación

Para cargas monofásicas tales como ordenadores personales, pantallas TFT, proyectores, etc.

Fecha creación: 04/07/2025 - CIRCUTOR, SAU se reserva el derecho de realizar cambios técnicos o modificar el contenido/imágenes de este documento sin previo aviso, para mejorar su fiabilidad, funcionalidad, diseño o por otros motivos.
No acepta responsabilidad alguna por los posibles errores, inexactitud o la posible falta de información en el mismo.

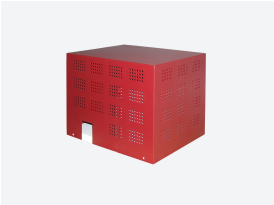

FB3T-5-25-21

Filtro del tercer armónico

Código: R78124.

Especificaciones

Alimentación en alterna

Frecuencia	50 Hz
Tensión nominal	Hasta 750 Vca

Características mecánicas

Tamaño (mm) ancho x alto x fondo	300 x 200 x 200 (mm)

Características ambientales

Grado de protección	IP 21
Humedad relativa (sin condensación)	95%
Temperatura de trabajo	-10 ... +50 °C

Características eléctricas

Corriente máxima transitoria	1,5 (1 min cada 10 min)

Fecha creación: 04/07/2025 - CIRCUTOR, SAU se reserva el derecho de realizar cambios técnicos o modificar el contenido/imágenes de este documento sin previo aviso, para mejorar su fiabilidad, funcionalidad, diseño o por otros motivos.
No acepta responsabilidad alguna por los posibles errores, inexactitud o la posible falta de información en el mismo.

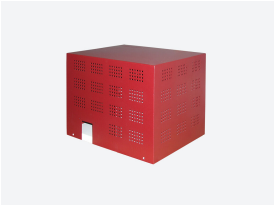

FB3T-5-25-21

Filtro del tercer armónico

Código: R78124.

Dimensiones