



TQ-12 4000/5

TQ-12 4000/5, Transformador de corrent de nucli partit

Code: M74056.

- > Platina (mm): 160 X 80
- > Sistema de mesura: Monofàsic
- > Classe 0,5 Potència (VA): 20
- > Classe 1 Potència (VA): 25
- > Classe 3 Potència (VA): 30
- > Rang mesura (A): 4000/5
- > Corrent d' entrada: 4000 A
- > Tipus de transformador: Nucli partit

Descripció

La gamma de transformadors **TQ** ha estat dissenyada per facilitar la instal·lació mitjançant el nucli partit que permet la seva col·locació sense necessitat d'interrompre el subministrament, tant en instal·lacions amb cable com amb platina. Les seves principals característiques són:< br />

- Tipus des de 100 fins a 5000 A a primari
- Tipus codificables de secundari .../5 A , .../1 A , .../250 mA
- Dimensió pletina des de 20 x 30 mm fins a 160 x 80 mm
- Transformadors certificats
- Accessori per a fixació en carril DIN (no disponible per a TQ-12)

Aplicació

Ideal per a instal·lacions on no és possible aturar el subministrament elèctric per poder instal·lar els transformadors.



TQ-12 4000/5

Code: M74056.

Especificacions

Característiques elèctriques

| | |
|--------------------------------------|---|
| Factor de seguretat (FS) | 10 |
| Potència | 20(Class 0.5), 25(Class 1), 30(Class 3) |
| Tensió d'aïllament entre borns S1-S2 | 3 kV |

Característiques mecàniques

| | |
|--|--------------------------------|
| Mida (mm) amplada x alçada x profunditat | 179.55 x 235 x 77.77 (mm) |
| Envoltant | Plastic V0 self-extinguishing |
| Fixació | Mural or DIN rail by accessory |

Característiques ambientals

| | |
|--------------------------------------|-------------------|
| Classe tèrmica | Class B (+130 °C) |
| Grau de protecció | IP 20 |
| Humitat relativa (sense condensació) | 15 ... 85 % |
| Temperatura d'emmagatzematge | -40 ... +85 °C |
| Temperatura de treball | -5 ... +40 °C |

Característiques tècniques específiques dels sensors de corrent

| | |
|-------------------|---------------|
| Tensió de treball | 0,72 kV~ máx. |
|-------------------|---------------|

Circuit de mesura de corrent

| | |
|--|---------------------|
| Freqüència nominal | 50 / 60 Hz |
| Mesura corrent primari | 4000A |
| Corrent dinàmic (I _{dyn}) | 2,5 I _{th} |
| Intensitat tèrmica de curtcircuit (I _{th}) | 60 In |
| Relació de transformació | ... / 5 A |

Normes

| | |
|---------------------------------------|--|
| Seguretat elèctrica, Altitud màx. (m) | 1000 |
| Normes | UNE-EN 61869-1, UNE-EN 61869-2, UNE 21031, UL 94 |

Pes net (kg)

| | |
|--|------|
| | 2,18 |
|--|------|

TQ

Transformador de corrent de nucli partit, obertura per botó

| CODI | TIPUS | Rang mesura (A) | Platina (mm) | Classe 0,5 Potència (VA) | Classe 1 Potència (VA) | Classe 3 Potència (VA) | Classe 3 Potència (VA) | Rang mesura (A) | Platina (mm) |
|------|-------|-----------------|--------------|--------------------------|------------------------|------------------------|------------------------|-----------------|--------------|
|------|-------|-----------------|--------------|--------------------------|------------------------|------------------------|------------------------|-----------------|--------------|



TQ-12 4000/5

Code: M74056.

| CODI | TIPUS | Rang mesura (A) | Pletina (mm) | Classe 0,5 Potència (VA) | Classe 1 Potència (VA) | Classe 3 Potència (VA) | Classe 3 Potència (VA) | Rang mesura (A) | Platina (mm) |
|--------------|---------------|-----------------|--------------|--------------------------|------------------------|------------------------|------------------------|-----------------|--------------|
| TQ-6 | | | | | | | | | |
| M74023. | TQ-6 100 /5A | 100/5 | 20 x 30 | - | - | 1 | | | |
| M74025. | TQ-6 150 /5A | 150/5 | 20 x 30 | - | - | 1 | | | |
| M74026. | TQ-6 200 /5A | 200/5 | 20 x 30 | - | - | 2 | | | |
| M74027. | TQ-6 250 /5A | 250/5 | 20 x 30 | - | 1 | 2 | | | |
| M74028. | TQ-6 300 /5A | 300/5 | 20 x 30 | 0,5 | 1 | | 2 | | |
| M7402A. | TQ-6 400 /5A | 400/5 | 20 x 30 | 1 | 2,5 | | 4 | | |
| TQ-8 | | | | | | | | | |
| M74035. | TQ-8 300 /5A | 300/5 | 60 x 80 | - | 1 | 2,5 | | | |
| M74037. | TQ-8 400 /5A | 400/5 | 60 x 80 | 1 | 1,5 | | 3 | | |
| M74039. | TQ-8 500 /5A | 500/5 | 60 x 80 | 2 | 5 | 7,5 | | | |
| M7403B. | TQ-8 600 /5A | 600/5 | 60 x 80 | 2 | 5 | 8 | | | |
| M7403D. | TQ-8 700 /5A | 700/5 | 60 x 80 | 2 | 5 | 8 | | | |
| M7403E. | TQ-8 750 /5A | 750/5 | 60 x 80 | 2,5 | 5 | | 10 | | |
| M7403F. | TQ-8 800 /5A | 800/5 | 60 x 80 | 3 | 6 | 10 | | | |
| M7403I. | TQ-8 1000 /5A | 1000/5 | 60 x 80 | 5 | 8 | 15 | | | |
| TQ-10 | | | | | | | | | |
| M74041. | TQ-10 500/5A | | 120 x 80 | - | 4 | | 12 | 500/5 | |
| M74042. | TQ-10 600/5A | | 120 x 80 | - | 5 | | 14 | 600/5 | |
| M74043. | TQ-10 750/5A | | 120 x 80 | 3 | 6 | | 17 | 750/5 | |
| M74044. | TQ-10 800/5A | | 120 x 80 | 3 | 7 | | 18 | 800/5 | |
| M74045. | TQ-10 1000/5A | | 120 x 80 | 5 | 9 | | 20 | 1000/5 | |
| M74046. | TQ-10 1200/5A | | 120 x 80 | 6 | 11 | | 24 | 1200/5 | |
| M74047. | TQ-10 1250/5A | | 120 x 80 | 7 | 15 | | 28 | 1250/5 | |
| M74048. | TQ-10 1500/5A | | 120 x 80 | 8 | 17 | | 30 | 1500/5 | |
| M7404A. | TQ-10 2000/5A | | 120 x 80 | 8 | 17 | | 30 | 2000/5 | |
| TQ-12 | | | | | | | | | |
| M74051. | TQ-12 1000/5 | 1000/5 | | 10 | 15 | | 20 | | 160 X 80 |
| M74052. | TQ-12 1500/5 | 1500/5 | | 15 | 20 | | 25 | | 160 X 80 |
| M74053. | TQ-12 2000/5 | 2000/5 | | 15 | 20 | | 25 | | 160 X 80 |
| M74054. | TQ-12 2500/5 | 2500/5 | | 15 | 20 | | 25 | | 160 X 80 |
| M74055. | TQ-12 3000/5 | 3000/5 | | 20 | 25 | | 30 | | 160 X 80 |
| M74056. | TQ-12 4000/5 | 4000/5 | | 20 | 25 | | 30 | | 160 X 80 |
| M74057. | TQ-12 5000/5 | 5000/5 | | 20 | 25 | | 30 | | 160 X 80 |

For other configurations see table of additional features

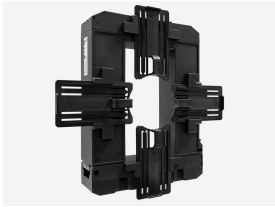

TQ-12 4000/5

Code: M74056.

Dimensions



Conexions

